



## Les services techniques vident leurs placards !

La Communauté de Communes de la Vallée de la Haute Sarthe organise une vente de matériels désormais inutilisés ou obsolètes : véhicules, mobilier, outillage, ect.

Ci-joint, la liste des articles en vente (photos, description et prix) et qui sera mise en ligne sur le site internet de la CCVHS.

La facturation et l'enlèvement des articles seront organisés ultérieurement.

### Précisions pour la vente

Les prix affichés ne sont pas négociables.

Les prix sont TTC, TVA non récupérable.

Du lundi 26 février au vendredi 1<sup>er</sup> mars : la vente est ouverte aux mairies des communes de la CDC. Au cours de la semaine, les communes pourront se positionner sur les articles de leur choix. Si plusieurs communes sont intéressées par le même article, un tirage au sort sera effectué.

Du lundi 4 au vendredi 8 mars : la vente des articles restant sera ouverte aux habitants et agents de la CDC. Pour cette étape les articles seront vendus par ordre des appels.

Personne à contacter afin de se porter acquéreur :

**Daniel VERLEY**

Services Techniques

06 23 91 00 21 de **8h30 à 12h** et de **13h30 à 16h30**.

[stlemele@ccvhs.fr](mailto:stlemele@ccvhs.fr)

# Bâtiment à charpente métallique





Dimensions : 16m x 23m

5 travées de 16m x 4m60, une travée non utilisable en l'état car une ferme abimée

Hauteur : 6m20

**Prix de vente : 6 000€**

# Trancheuse à jambon



Prix de vente : 150€

# Bancs en bois



Etat moyen

Hauteur : 80cm

Longueur : 2m

Pieds béton et lames bois

Quantité : 4

**Prix de vente (du lot) : 100€**

# Peugeot Partner



2 places

1ère immatriculation :12/06/2002

Gazole

365 500 KMS kilométrage non garantie (pas de batterie)

Etat moyen

Attelage boule

Galerie

**Vendu sans contrôle technique**

**Prix de vente : 800€**

# Godet grand volume



Bon état

Largeur : 2m50

**Prix de vente : 700€**

# Godet réhausseur



Bon état

Largeur 2m10

**Prix de vente : 1 200€**



# Lame de déneigement DESVOYS



Très bon état

Attelage universel

Largeur 2m50

Orientation hydraulique

**Prix de vente : 1 500€**

# Galerie pour camion



Bon état

Dimensions :

1m60 x 3m55

**Prix de vente : 50€**

# Camion benne Nissan Cabstar 35.11



3 places

Benne basculante, coffre de rangement entre la cabine et la benne, attelage boule/œil

1er immat:05/08/2008

68 158 KMS kilométrage non garantie (pas de batterie)

Gazole

Etat général : moyen

1 vitre cassée

**Vendu sans contrôle technique**

**Prix de vente : 4 000€**

# Benne agricole BRIMONT



Etat moyen

PTC : 10950kg

PV : 2950 kg

Hydraulique fonctionnel

Eclairage HS

Benne non percée

**Prix de vente : 2 500€**

# Bouille à émulsion Rincheval + moteur neuf



Etat moyen

Type : 550-J-2-42x68

PTC 2400 à 3500kg

Vendue avec un moteur neuf

Eclairage hs

**Prix de vente : 1 000€**

# Aspiration pour coupe sur John Deere 4600



Mauvais état

**Prix de vente : 50€**

# Potences



Bon état

Quantité totale : 7

6x : hauteur : 2m ; déport : 80cm, capacité : 150kg; dont une avec treuil manuel

1x : hauteur : 2m60 ; déport : 1m20 avec treuil manuel 500kg

**Prix de vente (du lot) : 100€**

# Grilles en fer forgé



Bon état, peinture à refaire

Hauteur : 1m35, Quantité : 20ml

**Prix de vente (du lot) : 1 000€**



# Fontaine murale d'extérieur



Etat moyen

**Prix de vente : 30€**

# Arroseur enrrouleur Majar



Etat moyen

Type : OLY6000

**Prix de vente : 1 000€**

# Rehausses pour benne agricole



Très bon état

Pour benne agricole Agram Trailer 16T

Hauteur : 60cm

**Prix de vente : 400€**

# Bacs à fleurs



Bon état

Un angle cassé sur une

**Prix de vente (du lot) : 50€**

# Lot de tuiles



Tuiles plates

27 x 17 cm

Qté : environ 9000 tuiles

**Prix de vente (du lot) : 2 500€**

# Camion GRUE Daily 35C12 Iveco



3 places

1er immat: 02/04/2008

223 000 KMS

Gazole

Etat général : moyen (boite de vitesses HS)

Attelage BOULE/ŒIL

Grue : une fixation du moteur hydraulique cassée

**Vendu sans contrôle technique**

**Prix de vente : 3 500€**

# Voilier



**Prix de vente : 100€**

# Compresseur 50l HS

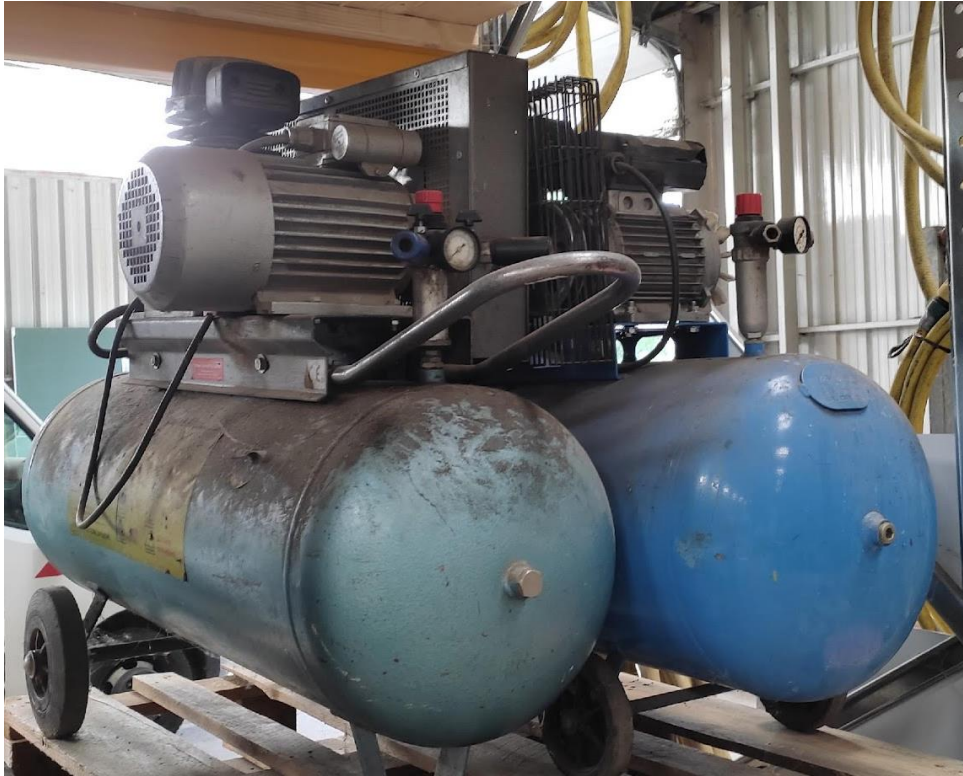

HS

Quantité : 2

**Prix de vente (du lot) : 100€**



# Boitiers électriques



Non fonctionnels

Quantité : 3

**Prix de vente (du lot) : 100€**

# Lot de pneus et roues



Divers pneus et roues

Quantité totale : 6

Roue 195/70r15

Pneu 165/70 R14

Pneu 195/55 R16

Roues 5.00-10 x3

**Prix de vente (du lot) : 50€**

# Tondeuse Cub Cadet XM3



Quantité : 2

Embrayage de lame HS

**Prix de vente (du lot) : 100€**

# Lot sanitaires : lavabos, urinoirs, toilettes...



**Prix de vente (du lot) : 100€**



# Lot de pièces détachées motoculture



Marques : John Deere, Grillo, Ferrari

Prix de vente (du lot) : 100€

# Lamier à sections pour épareuse AGRAM



Très bon état

**Prix de vente : 500€**

# Fontaines à eau



Etat moyen

Non fonctionnelles

**Prix de vente (du lot) : 50€**

# Evier inox



Bon état

Dimensions : 67x87cm

Hauteur 90cm

**Prix de vente : 50€**



# Vitrines d'exposition



Bon état

Quantité totale : 3

0m80x0m80 h:1m65 Qte : 1

0m50x1m80 h:1m55 Qte : 2

**Prix de vente (du lot) : 50€**

# Autolaveuse Karcher



Etat moyen

Non fonctionnelle (problème de batterie)

**Prix de vente : 50€**

# Pédalos



Etat moyen

Quantité : 2

**Prix de vente (unité) : 200€**

# Bateau



Photos non contractuelles



Etat moyen

Vendu sans moteur

**Prix de vente : 150€**

# Structures de jeux pour enfants



Etat moyen

**Prix de vente : 500€**

# Cuve à carburant 200L avec pompe électrique 12V



Bon état

**Prix de vente : 200€**

# Séchoir à vêtements et chaussures



Très bon état

**Prix de vente : 500€**

# Abri vélos / fumeurs



Etat moyen

**Prix de vente : 100€**



# Tonne portée sur tracteur pour arrosage



Etat moyen

**Prix de vente : 100€**

# Lot de poubelles d'extérieur



Divers modèles et états

**Prix de vente (du lot) : 200€**

# Pierres



Diverses tailles et natures

**Prix de vente (du lot) : 200€**

# Conteneur OM ECO5000



Quantité : 52

Etat moyen

**Prix de vente (unitaire) : 60€**

**Prix de vente (du lot) : 2 500€**

# Echafaudage à roues Comabi



Etat moyen, Marque Comabi, Charge utile : 300 kg

Prix de vente : 300€

# Malaxeurs de station d'épuration



Etat moyen, Fonctionnels

Quantité totale : 3

Prix de vente (du lot) : 50€



# Portails 4m et portillons 1m



Très bon état

Dimensions 1 vantail :

1m10x2m x4 vantaux

Dimensions portillons :

h : 1m10 x 1m x2 portillons

Poteaux inclus

**Prix de vente (du lot) : 1 000€**

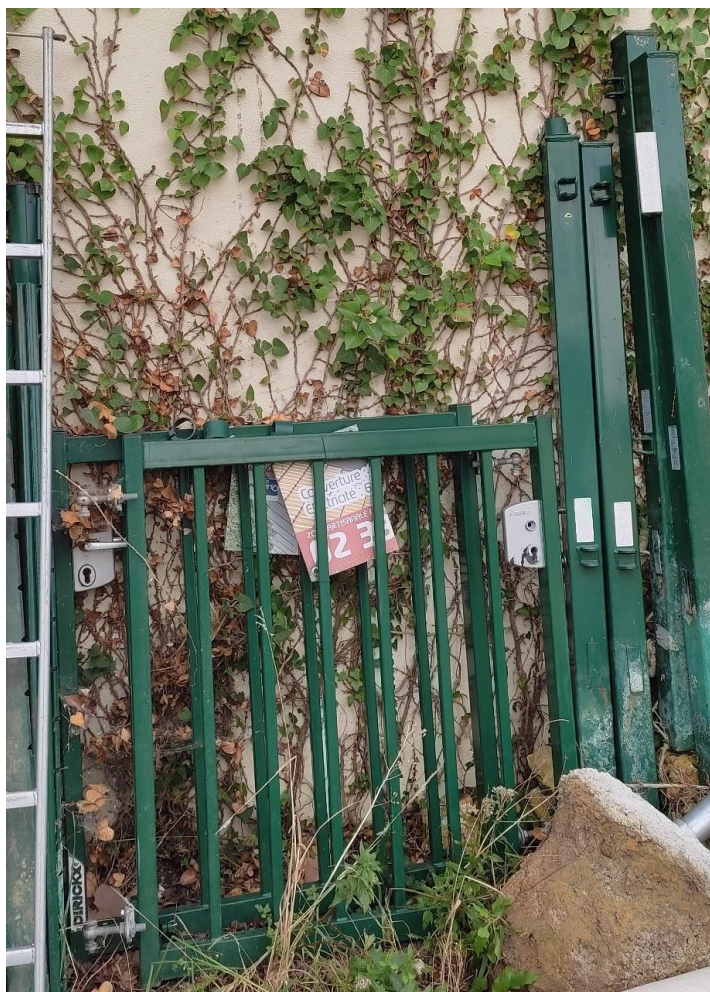

# Bureaux et chaises d'école



- Bureaux avec banc et casiers intégrés
- Tables simples
- Chaises

**Bureau : 10€**

**Chaise : 5€**