

Rapport annuel Ordures ménagères 2022



CDC de la Vallée de la Haute Sarthe

Collecte des Déchets Ménagers Recyclables

Bilan 2022



Présentation du marché :

Durée de 5 années renouvelables deux années à la demande de la collectivité.
Début de marché 1^{er} janvier 2022.

- Lot 1 **Collecte des OMR en apport volontaire + option en porte à porte pour Courtomer**
- Lot 3 Collecte du **verre** en apport volontaire
- Lot 4 Tri et conditionnement du verre
- Lot 5 Collecte des **corps creux** en apport volontaire
- Lot 7 Collecte des **corps plats** en apport volontaire

COMMUNAUTE DE COMMUNES DE LA VALLEE DE LA HAUTE SARTHE

Bilan d'exploitation 2022



Tonnages et Performances : Chiffres 2022

Lot 3 Collecte du verre en apport volontaire

	Flux verre
Janvier	22,630
Février	16,280
Mars	22,340
Avril	32,820
Mai	22,620
Juin	33,760
Juillet	21,820
Août	22,640
Septembre	32,040
Octobre	26,220
Novembre	29,480
Décembre	20,820
TOTAL	303,470

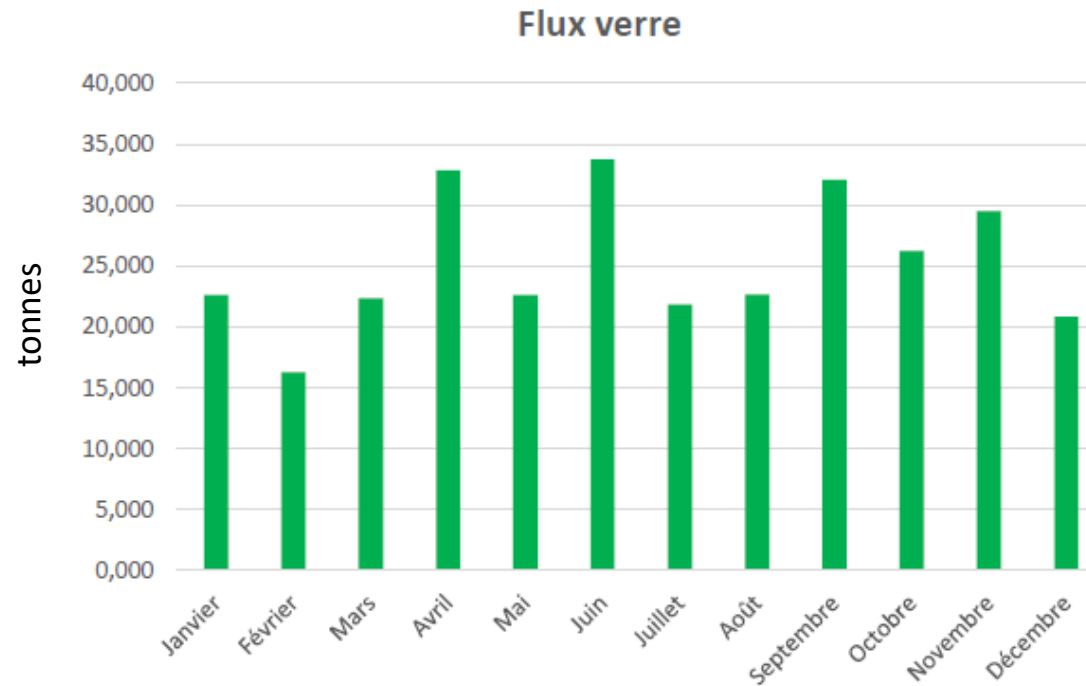

Lot 5 Collecte des corps creux en apport volontaire

	Flux CC
Janvier	10,680
Février	8,820
Mars	9,600
Avril	10,600
Mai	11,440
Juin	10,160
Juillet	9,820
Août	11,660
Septembre	10,320
Octobre	9,500
Novembre	9,440
Décembre	9,100
TOTAL	121,140

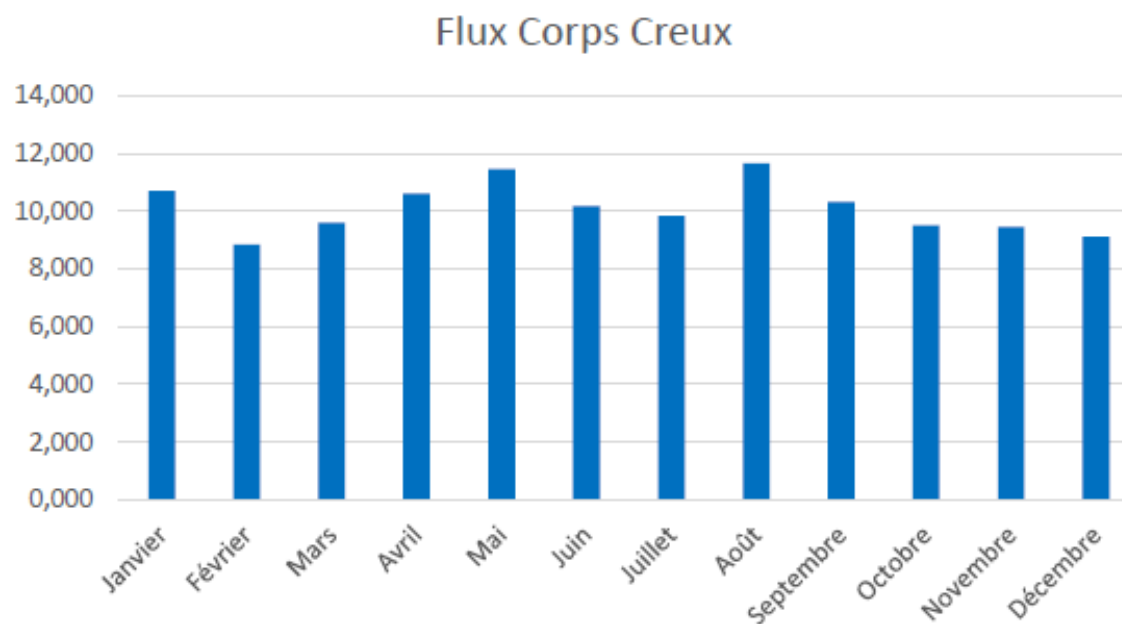

Lot 7 Collecte des corps plats en apport volontaire

	Flux CP
Janvier	17,540
Février	14,080
Mars	16,380
Avril	17,920
Mai	17,960
Juin	16,780
Juillet	14,200
Août	17,500
Septembre	15,400
Octobre	14,660
Novembre	14,340
Décembre	13,960
TOTAL	190,720

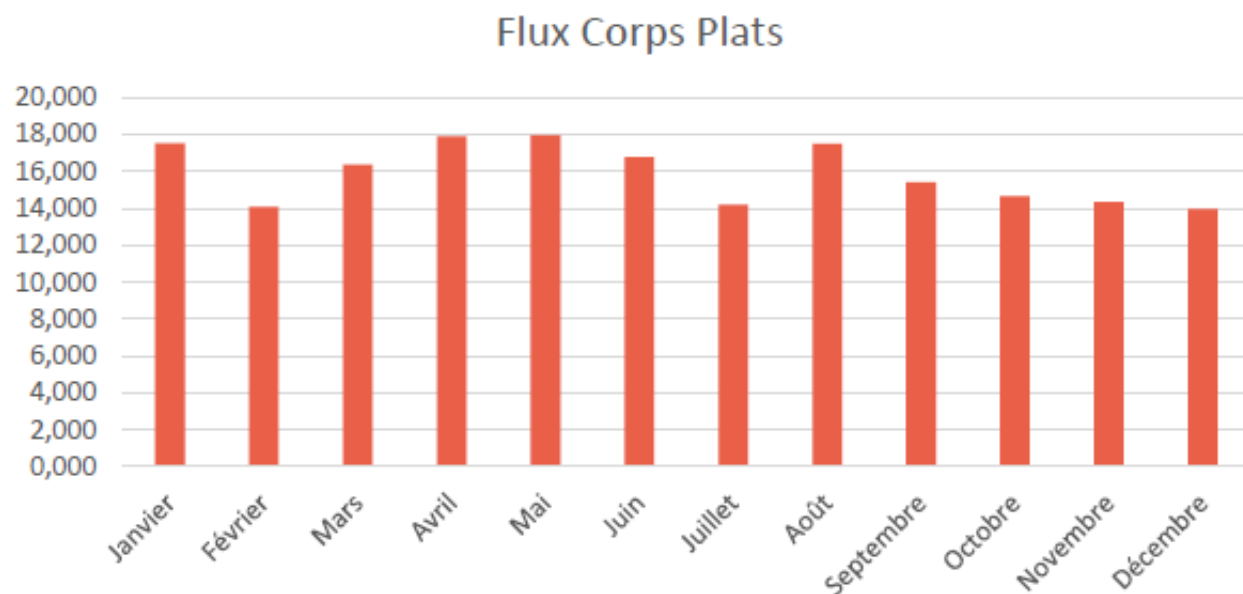

Lot 1 Collecte des OMR en apport volontaire + option en porte à porte pour Courtoimer

	OM
Janvier	122,840
Février	117,040
Mars	150,900
Avril	125,400
Mai	146,370
Juin	119,660
Juillet	123,980
Août	147,440
Septembre	125,860
Octobre	116,340
Novembre	128,740
Décembre	126,970
TOTAL	1551,540

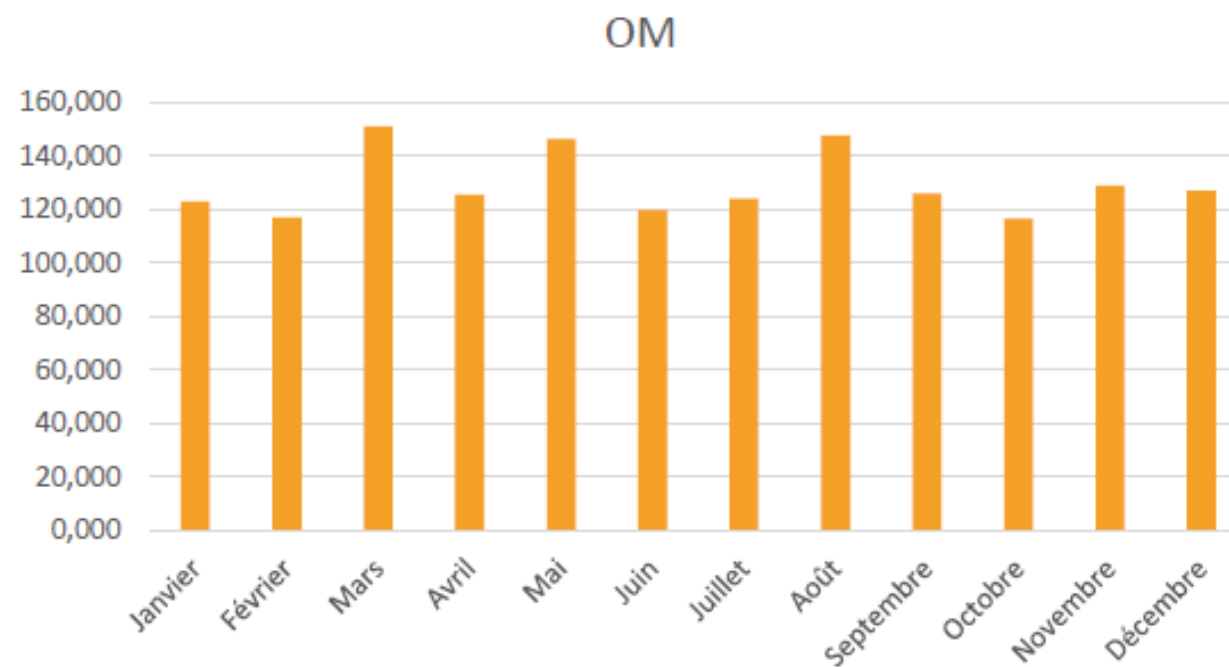

Points sur les évènements de collecte

Le principal problème rencontré au cour de l'année 2022 sur la collecte des PAV est :

- Suite à l'extension des consignes de tri, nous constatons que sur certains emplacements le volume de stockage est insuffisant. Il serait nécessaire d'ajouter des conteneurs supplémentaires.
- Débordement régulier des conteneurs cartons de la déchèterie du Mêle sur Sarthe

Coûts de la gestion des déchets ménagers recyclables



Coûts de la gestion des déchets ménagers recyclables 2022

- Le coût de gestion des déchets :

	Flux verre	Flux Corps creux	Flux Corps plats	OM	TOTAL
Janvier	814,68 €	3 738,00 €	1 447,05 €	7 240,88 €	13 240,61 €
Février	586,08 €	3 087,00 €	1 161,60 €	7 200,28 €	12 034,96 €
Mars	804,24 €	3 360,00 €	1 351,35 €	7 437,30 €	12 952,89 €
Avril	1 167,82 €	3 947,44 €	1 573,02 €	7 723,61 €	14 411,89 €
Mai	866,35 €	4 260,26 €	1 576,53 €	7 879,84 €	14 582,98 €
Juin	287,30 €	3 783,58 €	1 472,95 €	7 680,85 €	13 641,24 €
Juillet	847,49 €	3 708,52 €	1 264,08 €	7 821,15 €	13 641,24 €
Août	879,33 €	4 403,40 €	1 557,85 €	7 998,27 €	14 838,85 €
Septembre	1 244,44 €	3 897,35 €	1 370,91 €	7 835,34 €	14 348,04 €
Octobre	1 058,76 €	3 729,99 €	1 356,78 €	8 071,47 €	14 217,00 €
Novembre	1 190,41 €	3 706,43 €	1 327,17 €	8 247,31 €	14 471,32 €
Décembre	840,72 €	3 572,93 €	1 292,00 €	8 154,91 €	13 860,56 €
TOTAL	10 587,62 €	45 194,90 €	16 751,29 €	93 291,21 €	165 825,02 €

CDC de la Vallée de la Haute Sarthe Déchetteries – Bilan 2022

S.E.P.
Valorisation



Présentation du marché :

Durée de **5 années** renouvelables deux années à la demande de la collectivité.

Début de marché 1^{er} janvier 2022.

- Lot 9 **Déchets bois** : Transport, évacuation, tri, traitement et valorisation des déchets bois depuis les déchetteries intercommunales et location de bennes
- Lot 10 **Déchets verts** : Transport, évacuation, tri, traitement et valorisation des déchets verts depuis les déchetteries intercommunales et location de bennes
- Lot 13 **Collecte des déchets des cartons** depuis les déchetteries et location de bennes
- Lot 14 **Traitement des déchets cartons** et valorisation
- Lot 17 Prise en charge **des encombrants** depuis les déchetteries : location de bennes
- Lot 19 Prise en charge des **déchets inertes** de Courtomer et location de bennes
- Lot 20 **Traitement des déchets inertes**

Bilan d'exploitation 2022 – tonnage

La déchetterie du Mêle
collecte environ 3x plus
que celle de Courtomer

Cartons

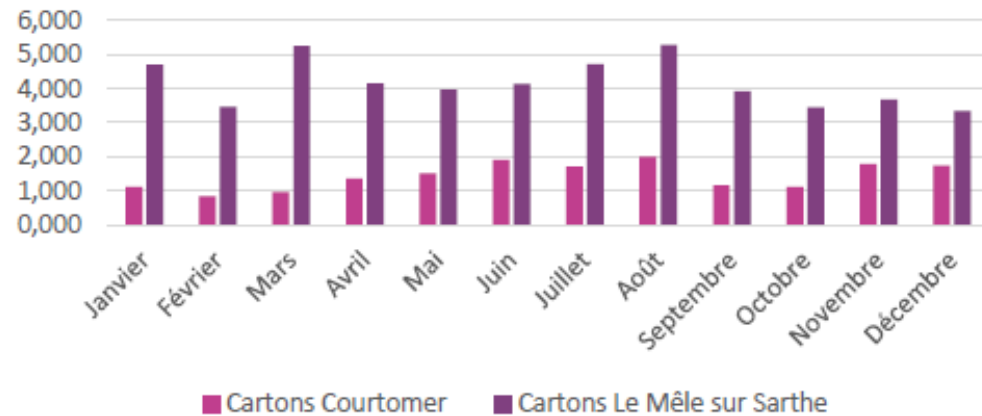

Encombrants

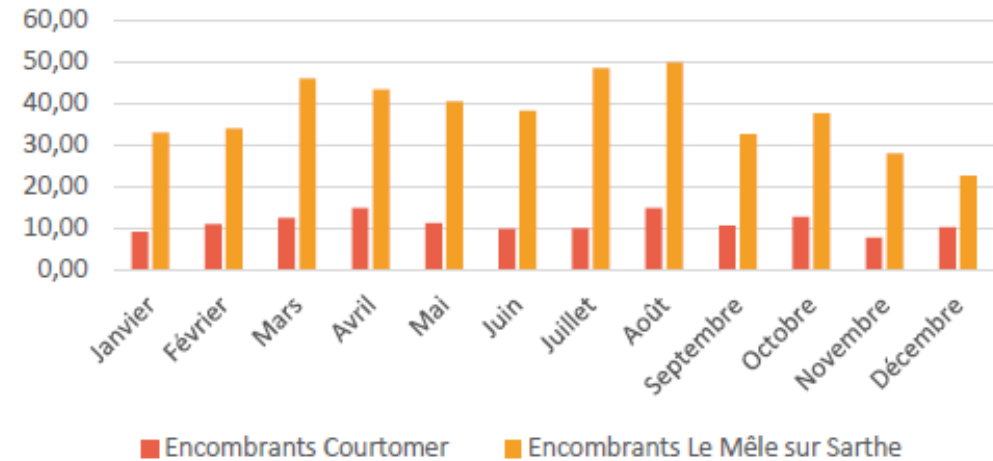

Déchets Verts

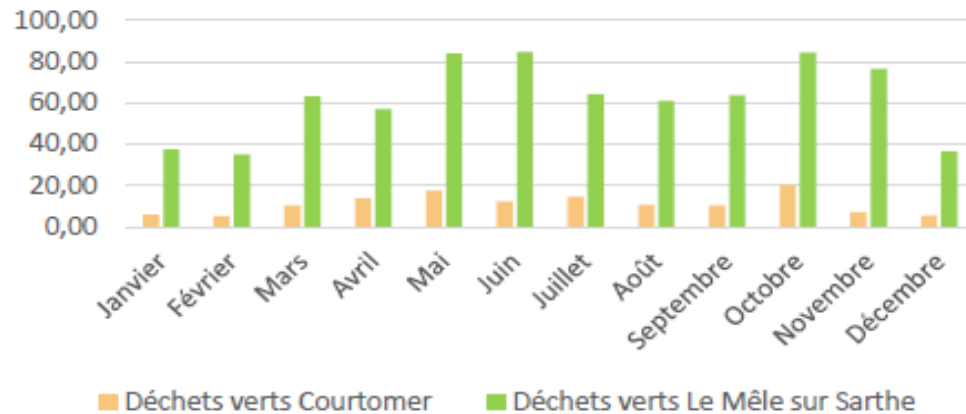

Bois

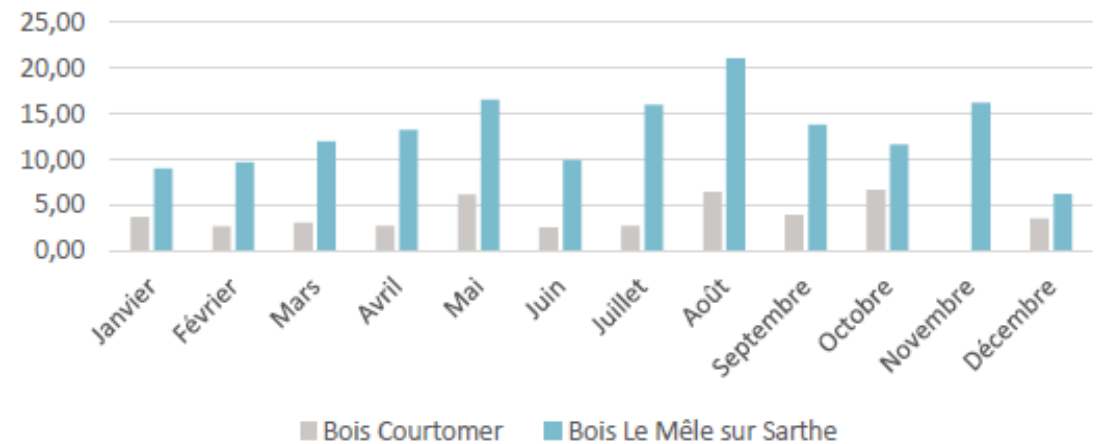

Les principaux problèmes rencontrés au cours de l'année 2022 sur l'activité des déchetteries :

- Les conteneurs à cartons à l'extérieur de la déchetterie :
 - beaucoup de déchets non conformes en mélange = déclassement
 - beaucoup de dépôt au pied des conteneurs = temps de rechargement pour les agents et les chauffeurs de SEP
- Dégradation des bennes et sécurité des portes en raison de la détérioration des protections et absence de rails de guidage.

Problèmes déjà signalés en 2020-2021-2022

Coûts de la gestion des déchetteries

- Le coût de gestion des déchets (hors recettes) :

	Cartons	Encombrants (hors traitement)	Bois	Déchets verts	Inertes	TOTAL
Janvier	1 168,50 €	1 697,80 €	1 231,20 €	2 626,17 €	246,00 €	6 969,67 €
Février	904,25 €	1 798,60 €	1 202,30 €	2 449,37 €	263,50 €	6 618,02 €
Mars	1 238,50 €	2 269,00 €	1 428,40 €	4 289,19 €	278,85 €	9 503,94 €
Avril	1 187,42 €	2 404,53 €	1 603,02 €	4 411,14 €	337,82 €	9 943,93 €
Mai	1 179,98 €	2 159,49 €	2 208,97 €	6 196,01 €	414,43 €	12 158,88 €
Juin	1 286,11 €	2 027,66 €	1 291,91 €	5 943,21 €	229,83 €	10 701,13 €
Juillet	1 222,20 €	2 448,70 €	1 882,32 €	4 936,45 €	211,46 €	10 701,13 €
Août	1 536,45 €	2 684,32 €	2 680,20 €	4 504,88 €	438,01 €	11 843,86 €
Septembre	1 177,69 €	1 868,71 €	1 786,94 €	4 644,36 €	238,97 €	9 716,67 €
Octobre	1 126,26 €	2 224,03 €	1 916,98 €	6 721,86 €	258,47 €	12 247,60 €
Novembre	1 240,11 €	2 046,57 €	1 711,03 €	5 419,04 €	366,88 €	10 783,63 €
Décembre	1 167,47 €	1 541,69 €	1 098,87 €	2 843,15 €	78,53 €	6 729,71 €
TOTAL	14 434,94 €	25 171,10 €	20 042,14 €	54 984,83 €	3 362,75 €	117 995,76 €